

Formation

L'accueil VAE dans la démarche lycée des métiers



éducation
nationale
jeunesse
vie associative



GROUPEMENT
D'INTÉRÊT PUBLIC
DE L'ACADÉMIE DE LYON

RÉUSSIR SON PARCOURS



VAE et Lycée des métiers

Labellisation des établissements selon 4 critères fondamentaux :

- Offre cohérente de formations technologiques et professionnelles autour d'un ensemble cohérent de métiers
- Préparation à une gamme étendue de diplômes et titres nationaux allant du CAP aux diplômes de l'enseignement supérieur
- Enseignements dispensés en formation initiale sous statut scolaire, en apprentissage et en formation continue
- **Offre de services de VAE**

(Article 335 – 1 du code de l'éducation)



Présentation générale de la VAE

[Le droit à la VAE](#)

[Les diplômes concernés](#)

[Les conditions d'accès à la VAE et les limitations](#)

[Les étapes de la démarche](#)

[Les dossiers de la démarche : le livret 1 et le livret 2](#)

La VAE dans l'académie de Lyon

[Le processus de validation dans l'académie de Lyon](#)

[Statistiques](#)

Accueillir, informer, orienter

[Champs d'intervention du lycée des métiers](#)

La mission « 1^{er} Accueil »

Les ressources à disposition

Présentation générale de la VAE

Le droit à la VAE

Les principes

-))) reconnaître que l'expérience, notamment professionnelle, permet l'acquisition de compétences
-))) accorder le droit à toute personne engagée dans la vie active de demander que les compétences acquises soient reconnues par la délivrance d'un diplôme ou d'un titre à finalité professionnelle

Concrètement

-))) Démarche permettant d'obtenir tout ou partie d'une certification professionnelle à l'issue d'une procédure de vérification et d'évaluation des compétences du candidat par un jury d'enseignants et de professionnels.

Article L.6111-1 – L 6411-1 du code du travail
Article L.335-5 du code de l'éducation

[retour](#)

Présentation générale de la VAE

L'évaluation en VAE

	EXAMEN	VAE
Référentiel d'évaluation	Référentiel de certification - Référentiel d'activité professionnelle	
Publics	Jeunes, adultes, élèves, stagiaires	Adultes ayant au moins 3 années d'activité professionnelle
Epreuve	Epreuve préparée commune à tous les candidats	Chaque candidat apporte la matière à évaluer dans un dossier (Livret 2)
Objets évalués	Savoirs, savoir-faire, savoir-être	
	acquis en cours de formation	acquis par l'expérience (professionnelle ou autre)
Rôle du jury	Vérifier l'acquisition de compétences et l'utilisation de connaissances	
	Evaluation des productions Questions de connaissance	Analyse du dossier et des éléments apportés lors de l'entretien Pas de question de contrôle direct des connaissances



Délivrance du même diplôme



[retour](#)

La VAE, pour quels diplômes ?

- Les diplômes de l'éducation nationale :
 - environ 700 diplômes de l'enseignement professionnel et technologique de niveaux V (CAP, BEP, MC), IV (Bac pro, BP, MC...), III (BTS...)
 - L'éducation nationale gère également :
 - Certains diplômes du secteur social : DE ES – DE ME – DE ETS – DE CESF
 - Les diplômes comptables du supérieur : DCG - DSCG
- Tous les autres diplômes gérés par d'autres certificateurs :
 - ministères : agriculture, jeunesse et sport, sanitaire et social, emploi...
 - universités (dut, licence pro, master...)
 - écoles

La VAE concerne des diplômes professionnels inscrits au [RNCP](#)



Présentation de la VAE



La CNCPC

<http://www.cncp.gouv.fr/>

établit la liste des certifications et assure leur mise à jour



Le RNCP

Répertoire National des Certifications Professionnelles

Recueil et informations sur les diplômes, titres à finalité professionnelle, certificats de qualification reconnus sur le territoire national :

<http://www.rncp.cncp.gouv.fr/>

[retour](#)



La VAE, à quelles conditions ?

- viser un diplôme professionnel
- avoir 3 ans d'expérience minimum
- expérience en rapport direct avec le diplôme visé
- expérience justifiée (hors stages), quel que soit le statut
- une demande par an et par diplôme,
- 3 demandes maximum par an pour des diplômes différents

Importance du lien entre l'expérience et le référentiel du diplôme visé



La VAE, pour qui ?

Pour toute personne, quel que soit son statut :

- **Salariés** : en CDI, CDD, intérimaires
- **Non salariés** : professions libérales, exploitants agricoles, artisans, commerçants, travailleurs indépendants
- **Agents publics** : titulaires ou non
- **Demandeurs d'emploi** indemnisés ou non
- **Bénévoles** (expérience associative ou syndicale)

Peu importe le statut, mais il faut pouvoir justifier de son activité



[retour](#)

Les étapes de la démarche

Présentation de la VAE

1

Phase d'information-conseil

Réseau des PRIC
Rôle : accueillir, informer, conseiller des personnes souhaitant faire valider leur expérience
Objectif : orienter vers un diplôme et un valideur
Service gratuit pour les personnes organisé par les Régions (sur 27 territoires en Rhone Alpes)

2

Phase de recevabilité

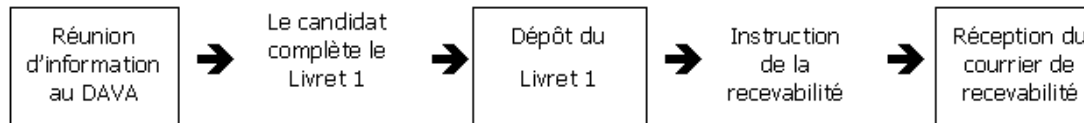

3

Phase de validation

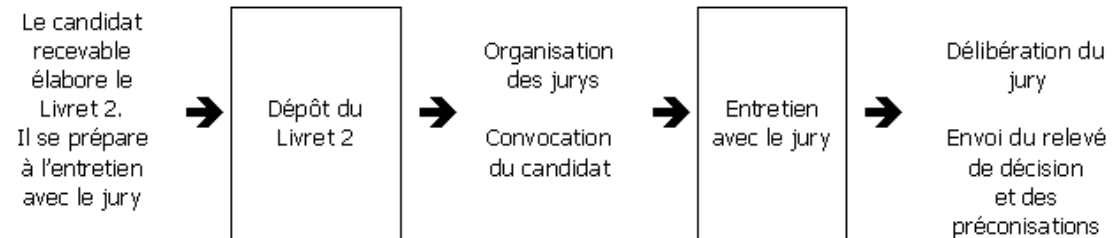

4

Phase post-validation

En l'absence de validation totale, le candidat peut être conseillé et mettre en place un dispositif en vue d'atteindre l'obtention totale du diplôme : formation, complément d'expérience, revalidation, examen....

[retour](#)



Le livret 1

Dossier administratif de demande d'accès à la démarche VAE :

- ✓ permet de vérifier le respect des conditions de recevabilité au regard d'un diplôme donné
- ✓ contient le récapitulatif des parcours professionnel et des formations, ainsi que les justificatifs associés
- ✓ conduit à une décision de recevabilité

Présentation de la VAE

 **V**alidation des **A**cquis de l'**E**xpérience
Code de l'éducation art L2255 et L225-8

LIVRET 1 : Dossier de recevabilité
de la demande d'obtention d'un diplôme par la VAE

Nom de naissance :
Nom usuel :
Prénom :
Académie de LYON	

Diplôme postulé

Type :

(exemple : CAP employé de vente spécialisé)

Option et/ou Dominante :

(exemple : option produits alimentaires...)

Langue vivante :

(si obligatoire)

Contenu de ce livret:
Feuille 1 : votre demande (pages 2-3-4)
Feuille 2 : votre expérience (pages 5-6)
Feuille 3 : vos diplômes, titres, certificats et attestations (page 7)
Feuille 4 : liste des documents joints à votre dossier (page 8)



[retour](#)

Le livret 2

Dossier proposé par le candidat VAE afin d'apporter au jury des éléments d'appréciation de ses compétences.

Il décrit son parcours, les organisations dans lesquelles il a exercé, les emplois tenus et les activités réalisées.

L'exploitation du dossier est faite par le jury, qui compare les éléments contenus dans le L2 au référentiel du diplôme visé.

Présentation de la VAE

	Académie :
--	------------------

Nom :

Prénom :

N°identifiant (numéro qui figure sur la décision de recevabilité du Livret 1) :

Validation des Acquis de l'Expérience (VAE)

Diplômes Comptables supérieurs du DCG et du DSCG*

Livret 2**

Diplôme de Comptabilité et de Gestion (DCG)	<input type="checkbox"/>
Diplôme supérieur de Comptabilité et de Gestion (DSCG)	<input type="checkbox"/>

* Vous ne devez sélectionner qu'un diplôme par livret.

** Le livret 2 doit être déposé dans un délai maximum d'un an après la décision de recevabilité du Livret 1 et être impérativement accompagné de cette dernière.

Réservé à l'administration	
Décision de recevabilité jointe	<input type="checkbox"/>
Date de la décision de recevabilité du Livret 1 :	/ /
Date de réception du Livret 2 :	/ /
Cachet de l'administration :	

[retour](#)

Le processus VAE dans l'académie de Lyon

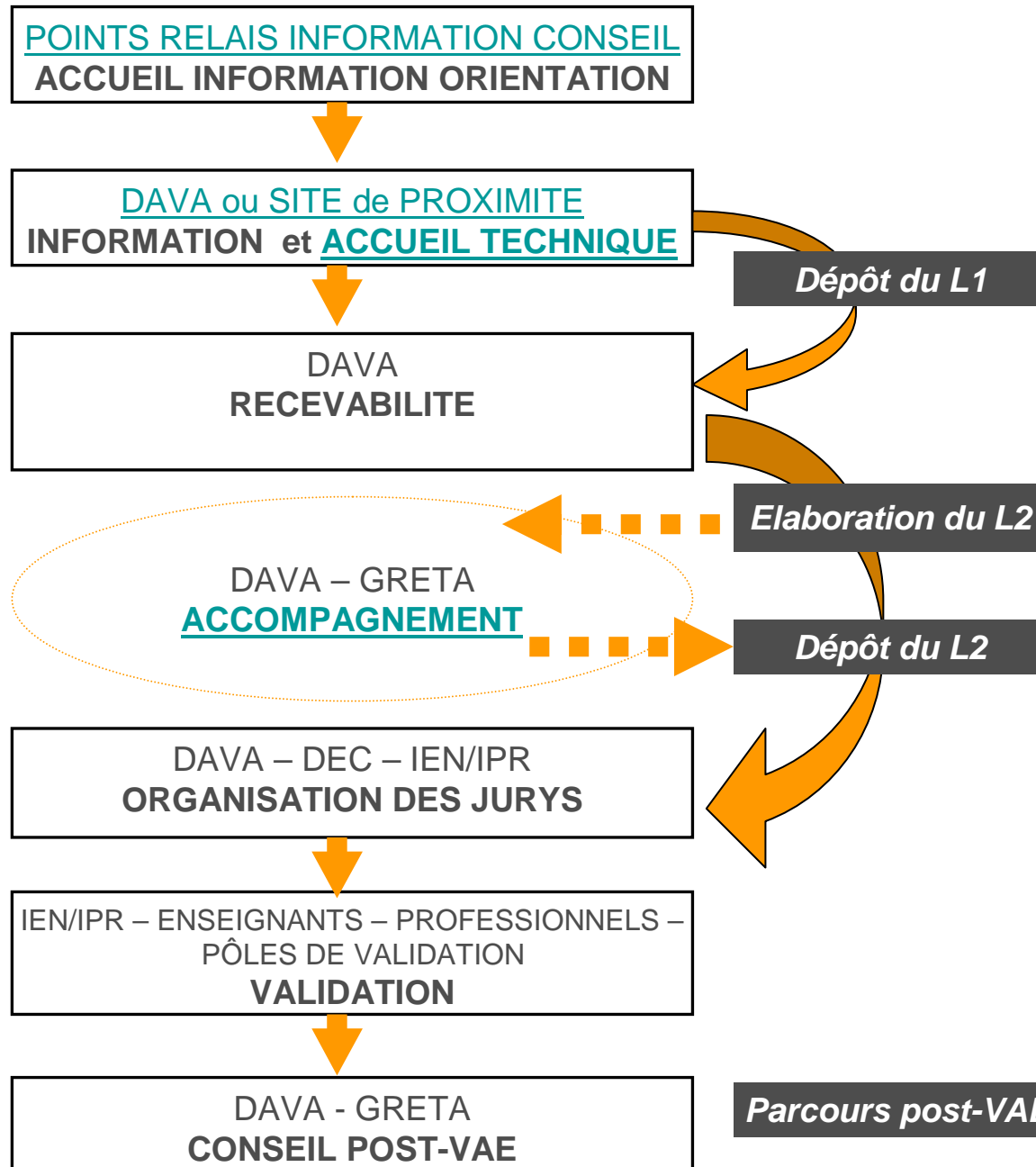

MINISTÈRE DE
L'ÉDUCATION NATIONALE,
DE LA JEUNESSE
ET DE LA VIE ASSOCIATIVE

MINISTÈRE DE
L'ENSEIGNEMENT SUPÉRIEUR
ET DE LA RECHERCHE



[retour](#)

[Parcours post-VAE](#)

Le processus VAE dans l'académie de Lyon

Les PRIC Points Relais Information Conseil

Organisation des relais territoriaux d'Information-Conseil en Rhône-Alpes

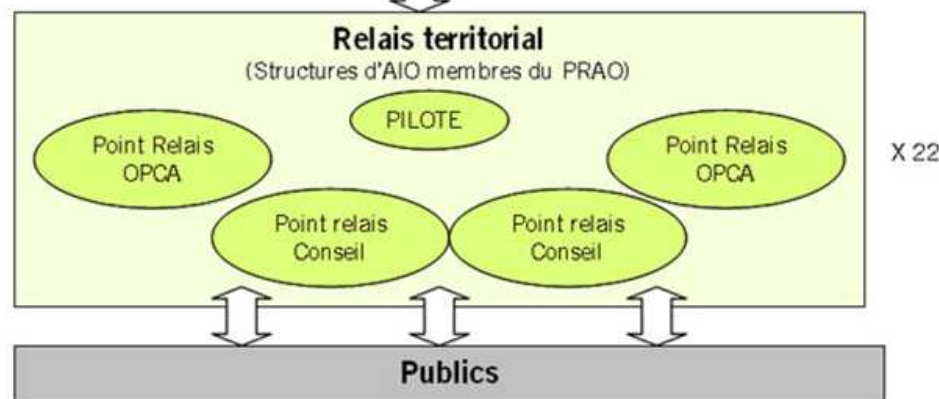
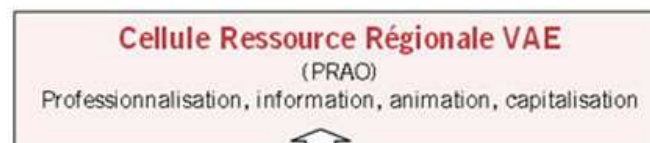

Rôle : accueillir, informer, conseiller des personnes souhaitant faire valider leur expérience

Objectif : orienter vers un diplôme et un valideur (intervention en amont de l'action de validation)

Service gratuit pour les personnes organisé par les Régions

[retour](#)

Le processus VAE dans l'académie de Lyon

Organisation académique de la VAE

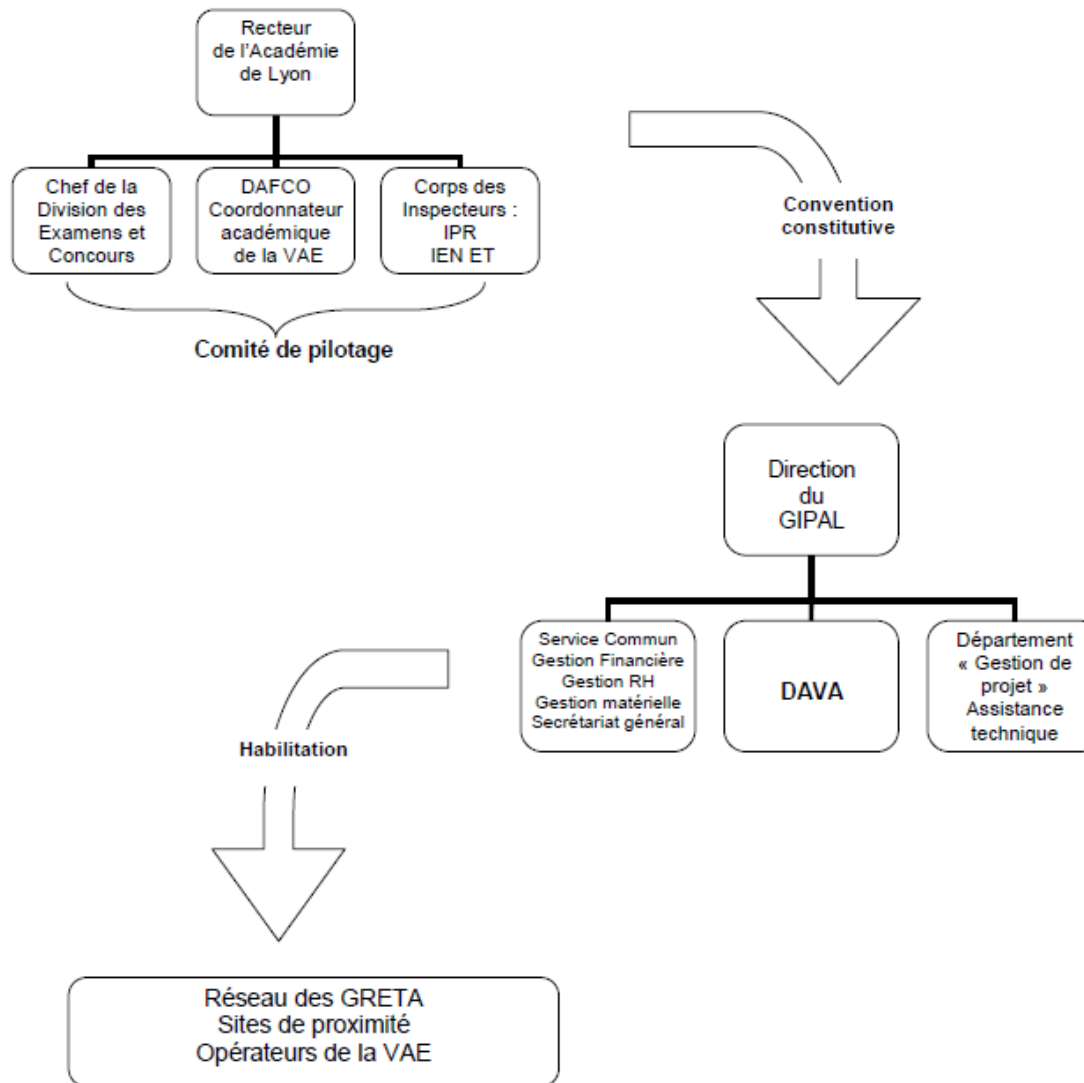

[retour](#)

L'Accueil Technique Collectif

Objectif Informer le candidat intéressé par une démarche VAE
Conseiller sur le choix du diplôme visé

Le conseiller VAE aide le candidat à :

- comprendre ce qu'est un parcours VAE
- prendre la décision de poursuivre ou non une démarche VAE
- choisir le diplôme
- s'engager concrètement dans son parcours VAE
- s'approprier le Livret 1
- sélectionner les documents à joindre en tant que justificatifs

Réunion collective

[retour](#)

Le processus VAE dans l'académie de Lyon

Le DAVA

Dispositif Académique de Validation des Acquis
et les GRETA, habilités « sites de proximité VAE »

DÉPARTEMENT DU RHÔNE			
			
DAVA	Tous diplômes	15 avenue Lacassagne CS 73726 69424 Lyon CEDEX 03	04 37 91 25 50 Permanence téléphonique : du lundi au vendredi 9h-12h et 14h-17h
GRETA Ampère	Sanitaire et social, tourisme, services aux personnes, métiers de la sécurité, de la banque et de l'assurance	27 rue Gentil 69002 Lyon	04 72 10 85 90
GRETA Industriel de l'agglomération lyonnaise	Diplômes des secteurs industriels et bâtiment	Lycée la Martinière Montplaisir 41 rue A. Lumière 69008 Lyon	04 78 78 84 84
GRETA Beaujolais Monte du Lyonnais	Tous diplômes	Lycée Louis Armand 507 avenue du Beaujolais BP 402 GLEIZE 69651 Villefranche sur Saône CEDEX	04 74 02 30 16
GRETA Tertiaire	Tertiaire administratif, secrétariat, comptabilité-gestion, immobilier, informatique, hôtellerie-restauration, alimentation, métiers de bouche, hygiène-propreté, horticulture	Lycée Albert Camus 2179 avenue de l'Europe 69140 Rillieux la Pape	04 72 01 88 82

[retour](#)

Liste complète : voir « annuaire des lieux d'accueil VAE »

Le processus VAE dans l'académie de Lyon

Les prestations d'accompagnement

Objectif

- aide méthodologique à l'élaboration du Livret 2
- préparation à l'entretien avec le jury

	Objet	Modalité
1	Présentation de l'accompagnement Descriptif de l'activité par le candidat	Entretien individualisé
2	Appui à la rédaction du Livret 2 par le candidat	Atelier collectif
3	Analyse du Livret 2 réalisé par le candidat	Entretien individualisé
4	Préparation du candidat à l'entretien avec le jury	Atelier collectif
5	Conseils au candidat	Entretiens individualisés tout au long de l'accompagnement

[retour](#)

Le processus VAE dans l'académie de Lyon

Quelques chiffres

Académie de Lyon, 2011

- 8000 contacts
- 2000 participants aux réunions d'information
- 1500 livrets 1 déposés
- 900 candidats (livrets 2 déposés)

Evolution des taux de validation, 2007 - 2011

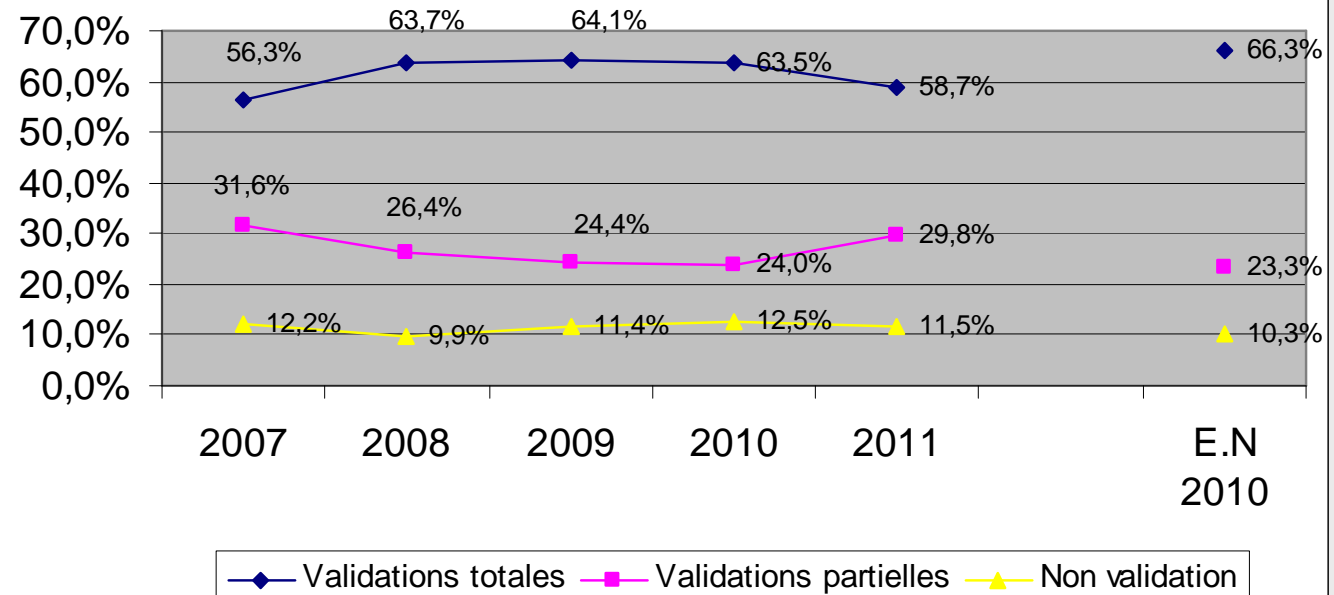

[retour](#)

Le lycée des métiers : accueillir, informer, orienter

Champs d'intervention du lycée des métiers

ACCUEIL INFORMATION ORIENTATION



Mission 1^{er} accueil :

- Premier niveau d'information
- Orientation

INFORMATION et ACCUEIL TECHNIQUE



RECEVABILITE

DAVA – GRETA
ACCOMPAGNEMENT

ORGANISATION DES JURYS



VALIDATION



Mission « pôle de validation »

- Organisation matérielle des jurys
- Accueil des candidats

CONSEIL POST-VAE



[retour](#)

Le lycée des métiers : accueillir, informer, orienter

Le 1^{er} accueil

Objectif : **Informer les personnes se renseignant sur la démarche VAE**

- Répondre aux questions générales sur la VAE
- Orienter vers les sites d'information VAE

Objectif : **Orienter les personnes intéressées par une démarche VAE**

A partir d'un questionnaire :

- Vérifier si le candidat répond aux conditions pour réaliser une VAE
- Orienter le candidat vers le bon interlocuteur :

Intervenants	Coordonnées
<u>PRIC</u>	http://aio.prao.org/cartopublic/?ksession=&CODE_RUBRIQUE=OU-SINFORMER&LANGUE=0&RF=OU-SINFORMER
DAVA GRETA	Consulter l' « annuaire des lieux d'accueil VAE » de l'académie

[retour](#)

Ressources à disposition

Informations générales sur la VAE	
Portail national de la VAE	http://www.vae.gouv.fr/
Portail régional	http://www.prao.org/vae/
VAE éducation nationale	http://eduscol.education.fr/cid47151/accueil-vae-droit-individuel.html
DAVA de l'académie de Lyon	http://www1.ac-lyon.fr/greta/?Presentation-de-la-VAE
Informations sur les certifications	
RNCP	http://www.rncp.cncp.gouv.fr/
CNDP (diplômes éducation nationale)	http://www2.cndp.fr/secondaire/



[retour](#)

Ressources à disposition

Schéma de questionnement d'une personne se renseignant sur la VAE

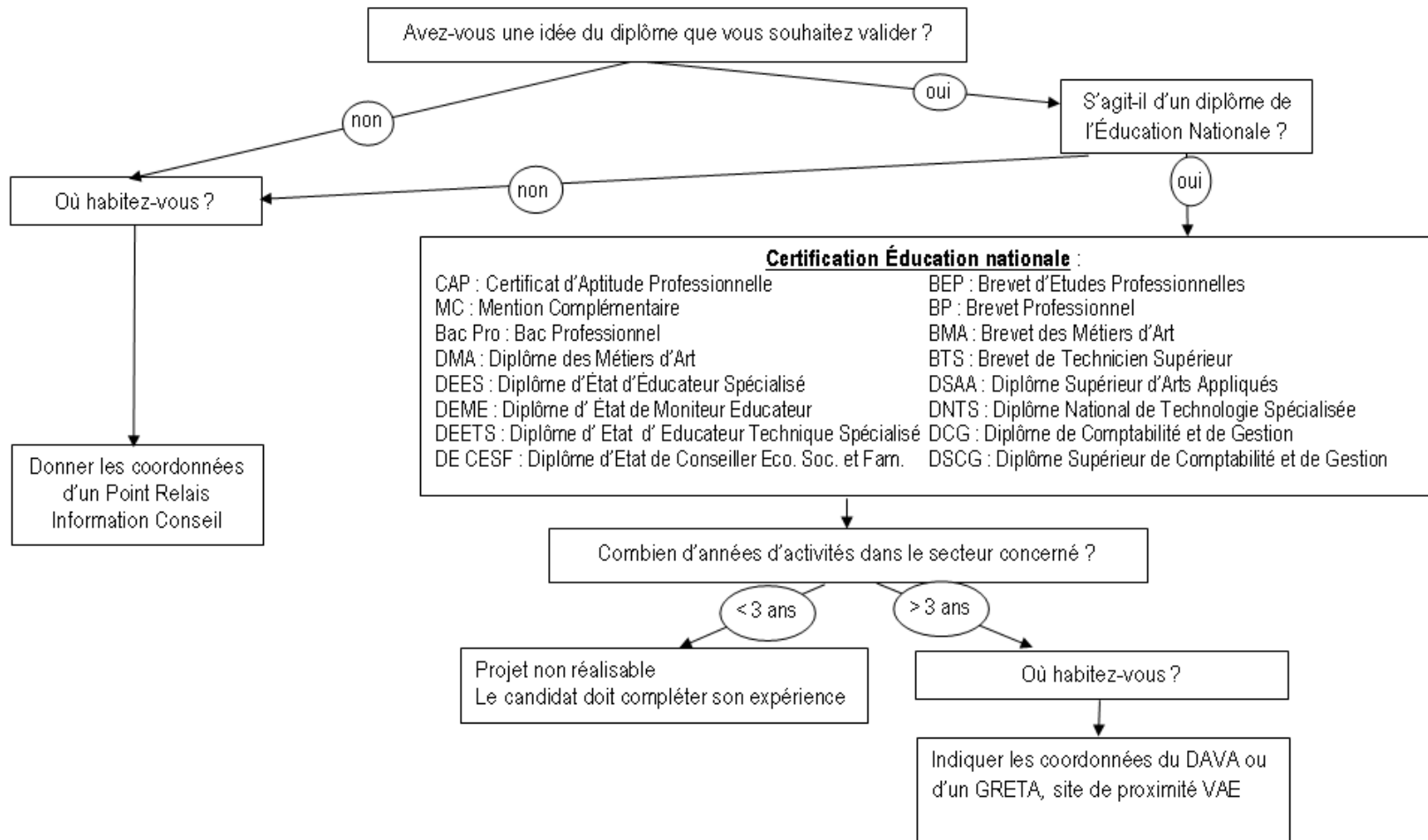

[retour](#)



Ressources à disposition

Carte des conseillers

Trouvez un professionnel de l'orientation proche de chez vous.

➤ Choisir un lieu

Saisissez un code postal, un numéro de département ou un nom de commune

... ou cliquez sur la carte



➤ Sélectionner un ou plusieurs besoins

- Rechercher une aide à l'orientation
- S'informer sur les formations et les métiers
- Faire valider mon expérience (VAE)
- Evoluer dans mon parcours professionnel
- Faire le point sur ma situation professionnelle
- Créer mon activité

➤ Rencontrer un professionnel de l'orientation

Choisissez un réseau "Accueil, Information et Orientation"

Voir le nombre de résultats

Voir la carte

Voir la liste

Nouvelle recherche

http://aio.prao.org/cartopublic/?ksession=&CODE_RUBRIQUE=OU-SINFORMER&LANGUE=0&RF=OU-SINFORMER



Ressources à disposition

Liste des structures

Département : Rhône (69)

Besoin : **Faire valider mon expérience**

Nombre de points d'accueil : 21

 Modifier la recherche

 Nouvelle recherche

 Imprimer la liste



 Télécharger les fiches

[VOIR LA CARTE](#)

[VOIR LA LISTE](#)

PAGES SUIVANTES : 1 | 2 |

Résultats par page :

DÉPT	COMMUNE 	STRUCTURE 	TELEPHONE
69	Bron	Centre d'information et d'orientation	04 72 37 25 72
69	Décines-Charpieu	Centre d'information et d'orientation	04 78 49 23 54
69	Givors	Centre d'information et d'orientation	04 72 24 16 44
69	Givors	pôle emploi (Recherche d'emploi / Recrutement)	39 49
69	Lyon 1er	Centre d'information et d'orientation Lyon centre	04 78 28 37 09
69	Lyon 2e	Pôle emploi Lyon Victor Hugo (Recherche d'emploi / Recrutement)	39 49
69	Lyon 3e	Centre d'information et d'orientation Lyon Rive Gauche	04 72 84 66 80
69	Lyon 3e	CIBC du Rhône	04 72 61 80 61
69	Lyon 5e	Centre d'information et d'orientation Lyon Ouest	04 78 36 83 34
69	Lyon 6e	Fongecif Rhône - Alpes Antenne du Rhône	04 72 82 50 69
69	Meyzieu	pôle emploi (Recherche d'emploi / Recrutement)	39 49
69	Oullins	Centre d'information et d'orientation	04 78 50 17 40
69	Rillieux-la-Pape	Centre d'information et d'orientation	04 78 88 01 82
69	Saint-Priest	Centre d'information et d'orientation	04 78 20 89 83
69	Vénissieux	Centre d'Information et d'Orienteation	04 78 70 72 40
69	Vénissieux	pôle emploi (Recherche d'emploi / Recrutement)	39 49
69	Villefranche-sur-Saône	Centre d'information et d'orientation	04 74 68 11 43
69	Villefranche-sur-Saône	CIBC du Rhône	04 74 03 96 26

[retour](#)

http://aio.prao.org/cartopublic/?ksession=&CODE_RUBRIQUE=OU-SINFORMER&LANGUE=0&RF=OU-SINFORMER



Merci de votre attention !

